



Stadtwerke Bietigheim-Bissingen • Rötestr. 8 • 74321 Bietigheim-Bissingen



Ablesung bis zum 31.12.2024

Anlage: 

Ablösungsnr.: 
PIN: 

Zählerablesung zum Stichtag 31.12.2024

Sehr geehrte Kundin, sehr geehrter Kunde,
zum Jahreswechsel steht die jährliche Zählerablesung an. Sie haben die Möglichkeit die Zähler selbst abzulesen und per kostenloser Rücksendekarte, bequem über das Onlineportal oder per Telefoncomputer an uns zu übermitteln.

Als Messstellenbetreiber sind wir verpflichtet mindestens einmal jährlich einen Zählerstand einzuholen und an Ihren Lieferanten zu übermitteln. Sollten uns bis zum **15.01.2025** keine Zählerstände vorliegen, werden wir diese unter Berücksichtigung der Vorjahresverbräuche nach den gesetzlichen Vorgaben schätzen.

Bitte beachten Sie, dass für die Einspeiseabrechnung zwingend abgelesene Stände benötigt werden. Bitte beachten Sie unsere Datenschutzhinweise unter <https://www.sw-bb.de/ueber-uns/datenschutz.html>



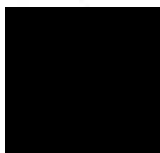

Schnell über Smartphone oder Tablet

- QR-Code scannen
- Zählerstand und Ablesedatum eingeben



Bequem am Computer

- einloggen unter:
www.selbstablesung.com/swbb

Ablösungsnr. 
PIN 

- Zählerstand und Ablesedatum eingeben





Einfach per Telefoncomputer

- per Telefoncomputer (rund um die Uhr) unter
☎ 0800 5888773-26
- halten Sie Ihre Ablesungsnummer und PIN bereit

Für Ihre Unterstützung bedanken wir uns ganz herzlich bei Ihnen.
Freundliche Grüße
Stadtwerke Bietigheim-Bissingen GmbH

Für Ihre Unterlagen

		Ablesungsnummer 		
		Tag	Monat	Jahr
Ablesedatum				2 0
Zählertyp (Gas, Wasser, Strom ...)	Zählernummer	Zählerstände (rechtsbündig)		
Wasserzähler				
Telefon	E-Mail			

Ablesungsnummer 		
Tag	Monat	Jahr
		2 0
Zählerstände		
		

Ihr Kontrollbeleg

Kontaktdaten wie E-Mail-Adresse oder Telefonnummer sind die Basis für eine schnelle und vertrauensvolle Zusammenarbeit. Wir bitten Sie, uns diese Daten hier anzugeben, damit wir zukünftig noch unkomplizierter mit Ihnen in Kontakt treten können.

Zählerablesen ist ganz einfach:

- ✓ Vergleichen Sie genau die Zählernummern.
- ✓ Lesen Sie den Zählerstand ab und tragen den Wert in die entsprechende Zeile ein.
- ✓ Prüfen Sie den Wert nochmals (achten Sie z. B. auf Zahlendreher).
- ✓ Im Feld Ablesedatum bitte den Tag angeben, an dem Sie abgelesen haben.

Die Beispielfotos zeigen Ihnen, wo Sie die Angaben finden.

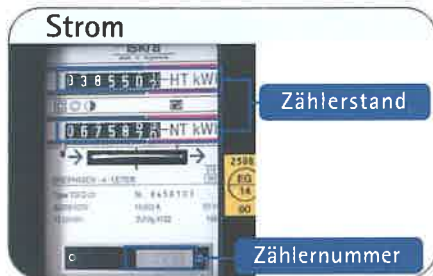

Info:
Die Abbildung links stellt einen Doppeltarif-Zähler dar. Bei einem Eintarifzähler ist nur ein Zählwerk vorhanden und es entfällt die Beschriftung HT und NT.
Die Position der Zählwerke kann unterschiedlich sein.

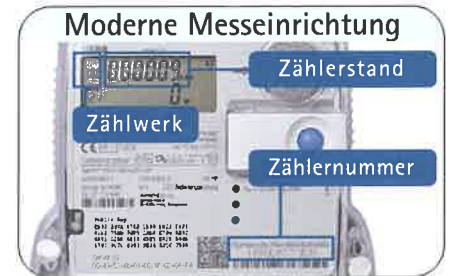

Falls Sie Unterstützung bei der Ablesung benötigen, helfen wir Ihnen gerne mit unseren Ablesevideos weiter. Diese finden Sie auf unserer Homepage unter www.sw-bb.de im Bereich Messstellenbetrieb oder unter nebenstehenden QR-Code.



Wie können Sie uns Ihren Zählerstand mitteilen?

- ✓ Scannen Sie den QR-Code
- ✓ Über das Internet*: www.selbstablesung.com/swbb
- ✓ Oder Sie schicken die Karte zurück. Das Porto übernehmen wir.
- ✓ Bitte füllen Sie die Karte in möglichst leserlicher Schrift aus, da sie von einem automatischen Lesesystem erfasst wird.
- ✓ Schreiben Sie bitte nur innerhalb der dafür vorgesehenen Felder.
- ✓ Falls die Karte nicht lesbar ist oder wir keine Rückmeldung erhalten, müssen wir Ihre Verbrauchswerte schätzen.

* halten Sie bitte Ablesungsnummer, PIN und den Zählerstand bereit

Vielen Dank für Ihre Unterstützung.

Gebühr
bezahlt
Empfänger

Deutsche Post

ANTWORT

Stadtwerke Bietigheim-Bissingen GmbH
c/o ELTEL Beleglesezentrum
Wanner Str. 30
45661 Recklinghausen