

Stadtwerke Bietigheim-Bissingen • Rötstr. 8 • 74321 Bietigheim-Bissingen

Herrn

[Redacted Name]

Ablesung der Zähler im September 2023

Anlage: 74321 Bietigheim-Bissingen, [Redacted Address]

Sehr geehrte Kundin, sehr geehrter Kunde,

im September 2023 findet für die genannten Zähler die jährliche Turnusablesung statt.

Als Messstellenbetreiber sind wir verpflichtet die Zählerstände einmal pro Jahr an die jeweiligen Lieferanten weiterzuleiten. Dazu werden im Zeitraum vom **01.09.2023-15.09.2023** alle Zähler abgelesen. Mit der Ablesung der Zähler ist die Firma U-Serv beauftragt.

Alternativ haben Sie die Möglichkeit Ihre Zählerstände auf der beigefügten Karte kostenlos an uns zu schicken oder über eine der nachfolgenden Möglichkeiten zurückzumelden. Sollten uns bis zum **15.10.2023** keine Zählerstände vorliegen, werden wir die Zählerstände unter Berücksichtigung der Vorjahresverbräuche nach den gesetzlichen Vorgaben schätzen.



Schnell über Smartphone oder Tablet

- QR-Code scannen
- Zählerstand und Ablesedatum eingeben



Bequem am Computer

- einloggen unter:
www.selbstablesung.com/swbb

Ablesungnr. [Redacted]
PIN [Redacted]

- Zählerstand und Ablesedatum eingeben



Einfach per Telefoncomputer

- per Telefoncomputer (rund um die Uhr) unter

☎ 0800 / 10 15 29 203

- halten Sie Ihre Ablesungsnummer und PIN bereit

11464761



Ablesungsnummer [Redacted]

Tag Monat Jahr

Ablesedatum [Redacted] 2 0

Ablesungsnummer [Redacted]

Tag Monat Jahr

[Redacted] 2 0

Zählertyp (Gas, Wasser, Strom ...) **Zählernummer**

Zählerstände (rechtsbündig)

Zählerstände

Gaszähler [Redacted]
Wasserzähler [Redacted]
Wasserzähler [Redacted]

Tag	Monat	Jahr

Tag	Monat	Jahr

Telefon [Redacted]

E-Mail [Redacted]

Ihr Kontrollbeleg

Kontaktdaten wie E-Mail-Adresse oder Telefonnummer sind die Basis für eine schnelle und vertrauensvolle Zusammenarbeit. Wir bitten Sie, uns diese Daten hier anzugeben, damit wir zukünftig noch unkomplizierter mit Ihnen in Kontakt treten können.

Zählerablesen ist ganz einfach:

- ✓ Vergleichen Sie genau die Zählernummern.
- ✓ Lesen Sie den Zählerstand ab und tragen den Wert in die entsprechende Zeile ein.
- ✓ Prüfen Sie den Wert nochmals (achten Sie z. B. auf Zahlendreher).
- ✓ Im Feld Ablesedatum bitte den Tag angeben, an dem Sie abgelesen haben.

Die **Beispielfotos** zeigen Ihnen, wo Sie die Angaben finden.

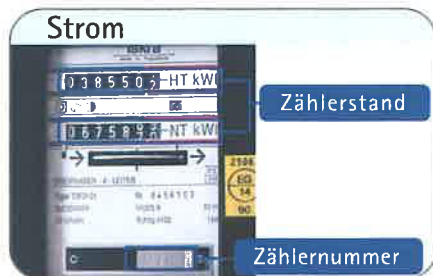

Info:
Die Abbildung links stellt einen Doppeltarif-Zähler dar. Bei einem Eintarifzähler ist nur ein Zählwerk vorhanden und es entfällt die Beschriftung HT und NT.
Die Position der Zählwerke kann unterschiedlich sein.

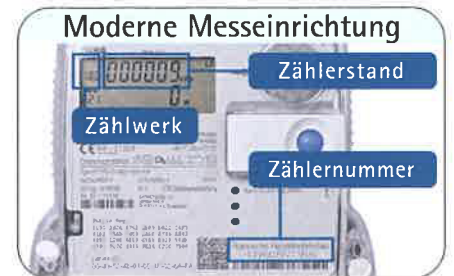

Falls Sie Unterstützung bei der Ablesung benötigen, helfen wir Ihnen gerne mit unseren Ablesevideos weiter. Diese finden Sie auf unserer Homepage unter www.sw-bb.de im Bereich Messstellenbetrieb oder unter dem nebenstehenden QR-Code.



Wie können Sie uns Ihren Zählerstand mitteilen?

- ✓ Scannen Sie den QR-Code
- ✓ Über das Internet*: www.selbstablesung.com/swbb
- ✓ Oder Sie schicken die Karte zurück. Das Porto übernehmen wir.
- * halten Sie bitte Ablesungsnummer, PIN und den Zählerstand bereit
- ✓ Bitte füllen Sie die Karte in möglichst leserlicher Schrift aus, da sie von einem automatischen Lesesystem erfasst wird.
- ✓ Schreiben Sie bitte nur innerhalb der dafür vorgesehenen Felder.
- ✓ Falls die Karte nicht lesbar ist oder wir keine Rückmeldung erhalten, müssen wir Ihre Verbrauchswerte schätzen.

Gebühr
bezahlt
Empfänger

Deutsche Post

ANTWORT

Stadtwerke Bietigheim-Bissingen GmbH
c/o ELTEL Beleglesezentrum
Wanner Str. 30
45661 Recklinghausen

Vielen Dank für Ihre Unterstützung.